Gymnaska

Bro-Wened (Haut-Vannetais)

Skubell ***(*)***

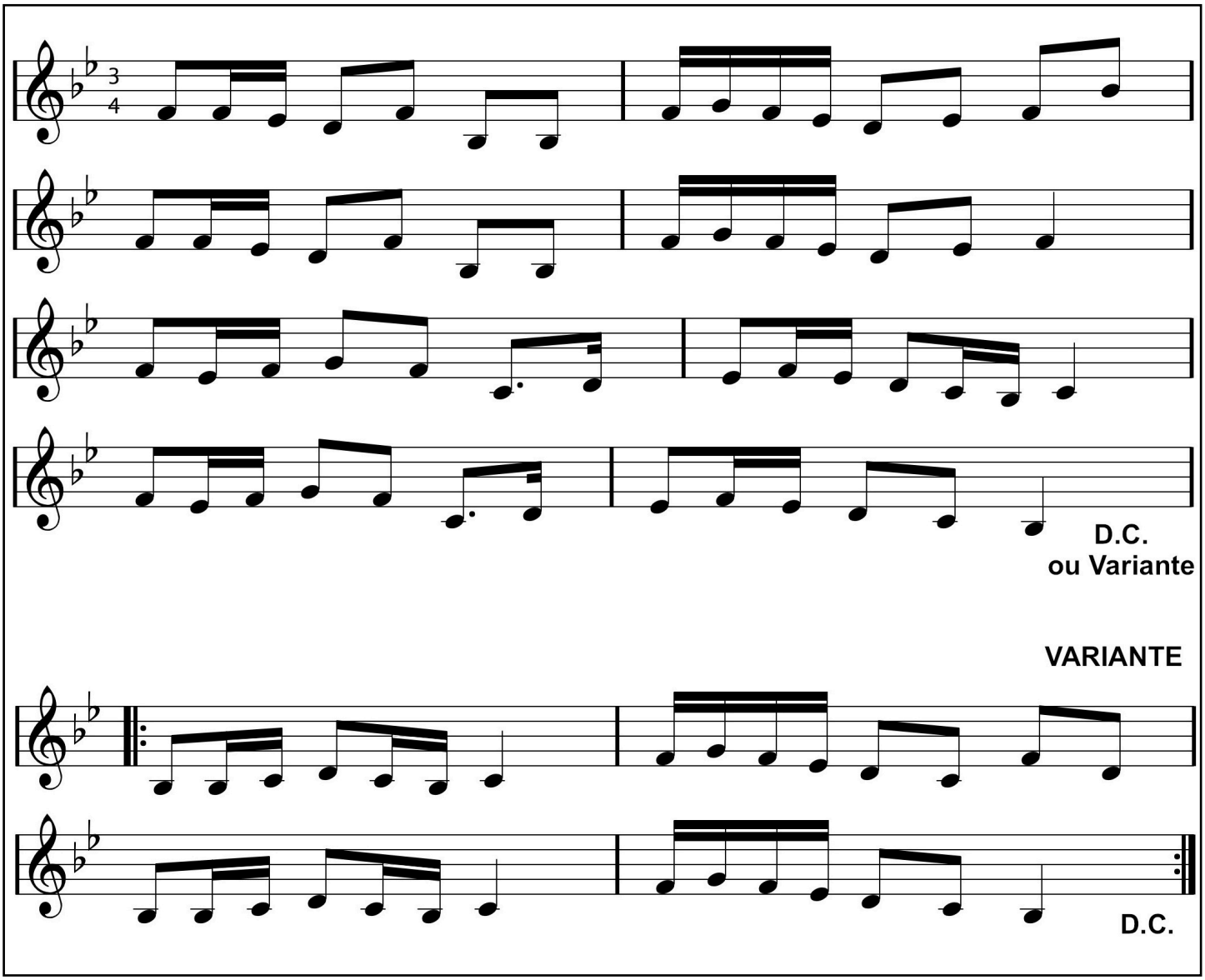

Tempo indicatif 90

(*) La danse est originaire du pays vannetais où elle a été quelque peu délaissée; elle fut importée en Cornouaille (Aven) où elle prit le nom de Skubell, nouvelle danse comprenant des figures et exécutée à un tempo plus élevé (de l'ordre de 140).

© ericdentinger.com

traditionnel breton (Breton traditional) D.P.

tune collected from Titi le Digabel by Eric Maclewis

version pour bombarde en SI bémol (for bombard in B flat)